

sia

schweizerischer ingenieur- und architektenverein
sektion **winterthur**

Schulhaus Dorf II

Mittwoch, 11. Juli 2018, 17³⁰ Uhr

Werkstattgespräch der SIA Sektion Winterthur

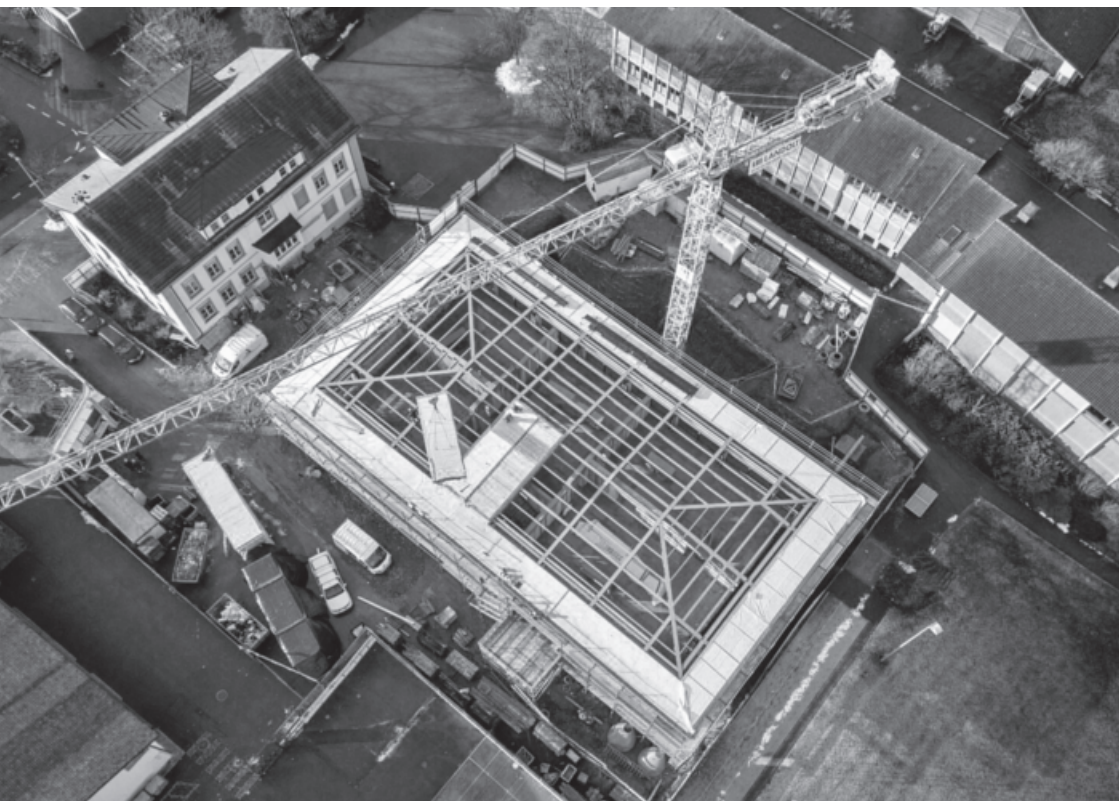

Mittwoch, 11. Juli 2018

17³⁰ – 19³⁰ Uhr

Treffpunkt

Schulhaus Dorf II, Wiesendangen
Schulstrasse 25
8542 Wiesendangen

Ablauf

Einführung
Projekterläuterungen
Rundgang in Gruppen
Apéro

Referenten

Stefan Peter, Vertretung Bauherrschaft
Roger Biscioni, Graf Biscioni Architekten
Christoph Nay, Dr. Deuring + Oehninger AG

Auf Grund der stetig ansteigenden Schülerzahl benötigt die Schule
Wiesendangen eine Erweiterung ihres Raumangebots.

Mit dem Rückbau der alten Turnhalle, welche bereits Schulzimmerprovisorien
enthielt, konnte Platz für den Neubau inmitten der Oberstufenschulanlage
gewonnen werden.

Das neue Gebäude «Schulhaus Dorf II» wird das Angebot um je zwei Schul- und
Atelierräume, Schulküchen und einen Mehrzwecksaal mit Foyer erweitern.
Da die Gestaltung des Neubaus Referenzen aus der unmittelbaren Nachbarschaft
und der alten Situation aufnimmt, kann eine der Nutzung entsprechende
Präsenz des Gebäudes erreicht werden, ohne die umliegenden Gebäude der
Anlage zu dominieren.